



A Pesaro casa ristrutturata nel 2013, comprende:

villetta di 108 mq e 8,62 mq di terrazzo e garage
su due livelli con ingresso utonomo, no condominio, con giardino privato.

come da immagine (pag 2-4-5)

Piano terra: bagno, cucina, zona giorno e giardino

primo piano: 1 camera padronale, 2 camere per ospiti, 1 bagno e terrazzo

Attico di 90 mq su un unico livello e 10,13 mq di terrazzo e garage

come da immagine (pag 1-6)

comprendente: cucina, zona giorno, 2 bagni, 1 camera padronale, 1 camera per ospiti
e terrazzo



In Pesaro house renovated in 2013, includes:

villa of 108 square meters and 8.62 square meters of terrace and garage
on two floors with entrance utonomo, no building, with private garden.

as in the image (page 2-4-5)

Ground floor: bathroom, kitchen, living area and garden

First floor: 1 master bedroom, 2 guest rooms, 1 bathroom and terrace

Attic of 90 sqm on one level and 10,13 sqm terrace and garage

as in the image (page 1-6)

including: kitchen, living area, 2 bathrooms, 1 master bedroom, 1 guest bedroom
and terrace





	mq reali	percentuale	mq commerciali
ABITAZIONE	108,50 mq	100%	108,50 mq
TERRAZZO	17,24 mq	50%	8,62 mq
SCOPERTO	103,00 mq	10%	10,30 mq
TOTALE MQ COMMERCIALI			127,42

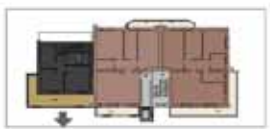



	mq real	percento	mq commerciale
ABITAZIONE	90,00 mq	100%	90,00 mq
TERRAZZI	20,26 mq	50%	10,13 mq
TOTALE MQ COMMERCIALI			100,13

